

APBN 2025

Akselerasi Pertumbuhan Ekonomi
yang Inklusif dan Berkelanjutan

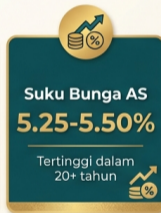

Dunia Sedang Tidak Baik-Baik Saja



Indonesia Tetap Tangguh

5.05% ↑

Pertumbuhan
Ekonomi

2023

2.1% ↔

Inflasi
Terkendali

Juli 2024

4.82% ↓

Pengangguran
Turun

Feb 2024



9.03%

Kemiskinan

Maret 2024



74.39

IPM Naik

2023



US\$140.4 M

Cadangan Devisa

Juni 2024

Asumsi Dasar APBN 2025

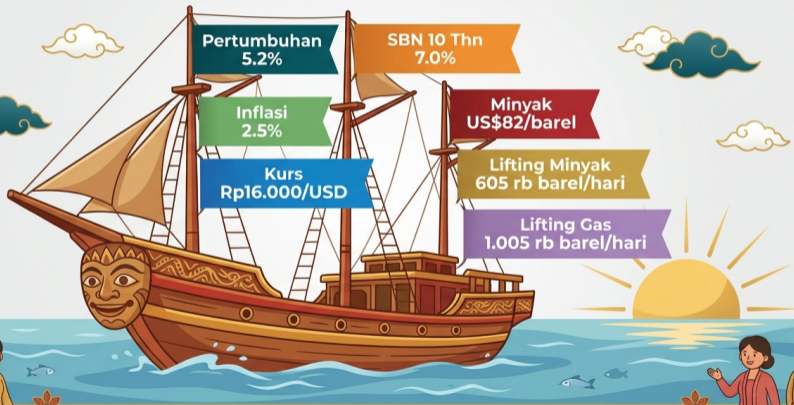

Postur APBN 2025: Gambaran Besar

Welcome

BELANJA

PENDAPATAN

Rp3.005,1 T

Penerimaan Perpajakan,
PNBP, Hibah

DEFISIT
Rp616,2 T

Rp3.621,3 T

Belanja Pemerintah
Pusat, TKDD

PEMBIAYAAN

Rp616,2 T

Pembiayaan Utang,
Pembiayaan Investasi

2,53%
PDB

Pendapatan

83%

Defisit ditutup
Pembiayaan 17%

Total APBN 2025 = Rp3.621,3 T

Dari Mana Uang Negara Berasal?

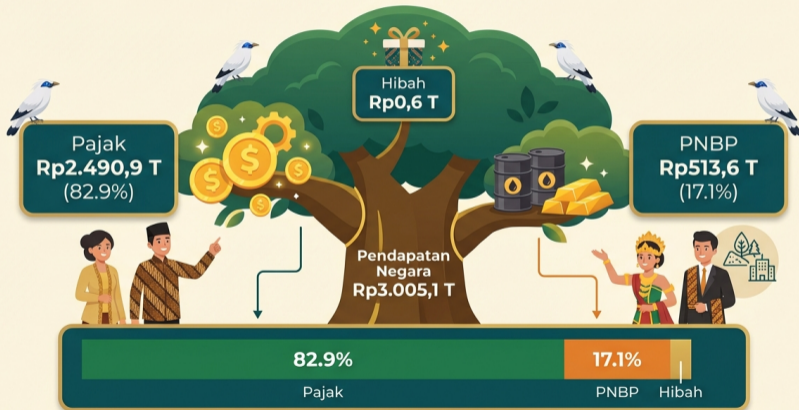

Pajak: Sumber Utama Pendapatan

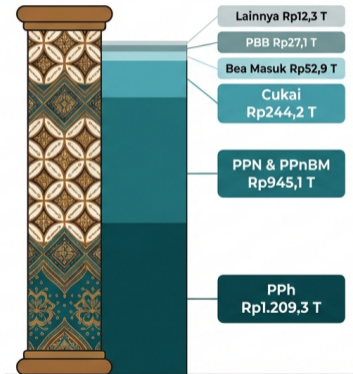

PPh: Pajak Penghasilan

PPN & PPnBM: Pajak Pertambahan Nilai & Pajak Penjualan atas Barang Mewah



Cukai: Pajak atas Barang Kena Cukai



Target Pajak 2025 tumbuh 12,3% dari outlook 2024

Ke Mana Uang Negara Dibelanjakan?

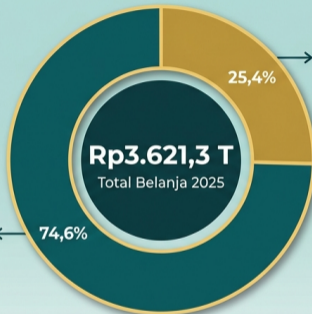

Pelayanan Umum
Rp850,0 T



Ekonomi
Rp748,1 T



Pendidikan
Rp285,2 T



Perlindungan Sosial
Rp273,0 T



Ketertiban & Keamanan
Rp210,3 T



5 Kementerian dengan Anggaran Terbesar



Kementerian Pertahanan **Rp166,3 T**



Kepolisian RI **Rp126,6 T**



Kementerian Pekerjaan Umum **Rp111,0 T**



Kementerian Kesehatan **Rp105,6 T**



Kemendikdasmen + Diktiaintek **Rp91,2 T**

*Belum termasuk
Badan Gizi Nasional
Rp71,0 T

Program Unggulan: Makan Bergizi Gratis



Anggaran



Rp71,0 Triliun
(**0,29%** PDB)



Serapan
Tenaga Kerja



~**820.000** orang



Sasaran



PAUD hingga SMP
di daerah prioritas
stunting & kemiskinan



Kontribusi ke
Pertumbuhan



+0,10 poin persentase



Pendidikan & Kesehatan: Investasi untuk Manusia



PENDIDIKAN

Total Rp724,3 T
(20% APBN)

BOS untuk
53 juta siswa

PIP untuk
20,4 juta siswa

KIP Kuliah
1,1 juta mahasiswa



KESEHATAN

Total Rp218,5 T

JKN untuk 96,8 juta
penerima PBI

Target Stunting
18,8%

Target AKI
122/100.000



Jaring Pengaman Sosial: Melindungi yang Rentan



PKH

10 juta keluarga



Kartu Sembako

18,3 juta KPM



Subsidi Energi

Rp203,4 T



Subsidi Non-Energi

Rp104,5 T



KUR Bunga 3-6%

7,05 juta debitur



BLT Desa

2,96 juta KPM



Total Perlindungan Sosial Rp503,2 Triliun

Transfer ke Daerah: Membangun dari Pinggiran

DAU
Rp446,6 T

DAK
Rp185,2 T

Dana Desa
Rp71,0 T

DBH
Rp192,3 T

DIF
Rp6,0 T

Dana Otsus
Rp17,5 T

Dana Keistimewaan
Rp1,2 T

Total Transfer ke Daerah **Rp919,9 Triliun** — naik **7,7%** ↑ dari 2024

Bagaimana Defisit Dibiayai & Risiko yang Dihadapi



Risiko Fiskal



Fluktuasi Harga Minyak —
setiap +US\$1/barel
menambah defisit **Rp6,9 T**



Pelemahan Rupiah —
setiap +Rp100/USD
menambah defisit **Rp3,4 T**



Bencana Alam —
cadangan **Rp5,0 T**



Rasio Utang 38-39% PDB —
di bawah batas **60%**

Target 2025: Menuju Indonesia Emas

Kemiskinan
7-8%

Kemiskinan
Ekstrem
0%

Pengangguran
4,5-5,0%

Gini
0,379-0,382

NTP
115-120

APBN 2025 bukan sekadar angka — ini adalah janji pemerintah kepada rakyat untuk pertumbuhan yang dirasakan semua lapisan masyarakat





Pertumbuhan Ekonomi

Lorem ipsum dolor sit amet, consectetur adipiscing elit, sed do eiusmod nibh.



Investasi Berkelanjutan

Lorem ipsum dolor sit amet, consectetur adipiscing elit, sed do eiusmod talaris nibh.



Inovasi Digital

Lorem ipsum dolor sit amet, consectetur adipiscing elit, sed do eiusmod talaris nibh.



Kemitraan Global

Lorem ipsum dolor sit amet, consectetur adipiscing elit, sed do eiusmod talaris nibh.

